

一般科併設

精神科病院向け 電子カルテ

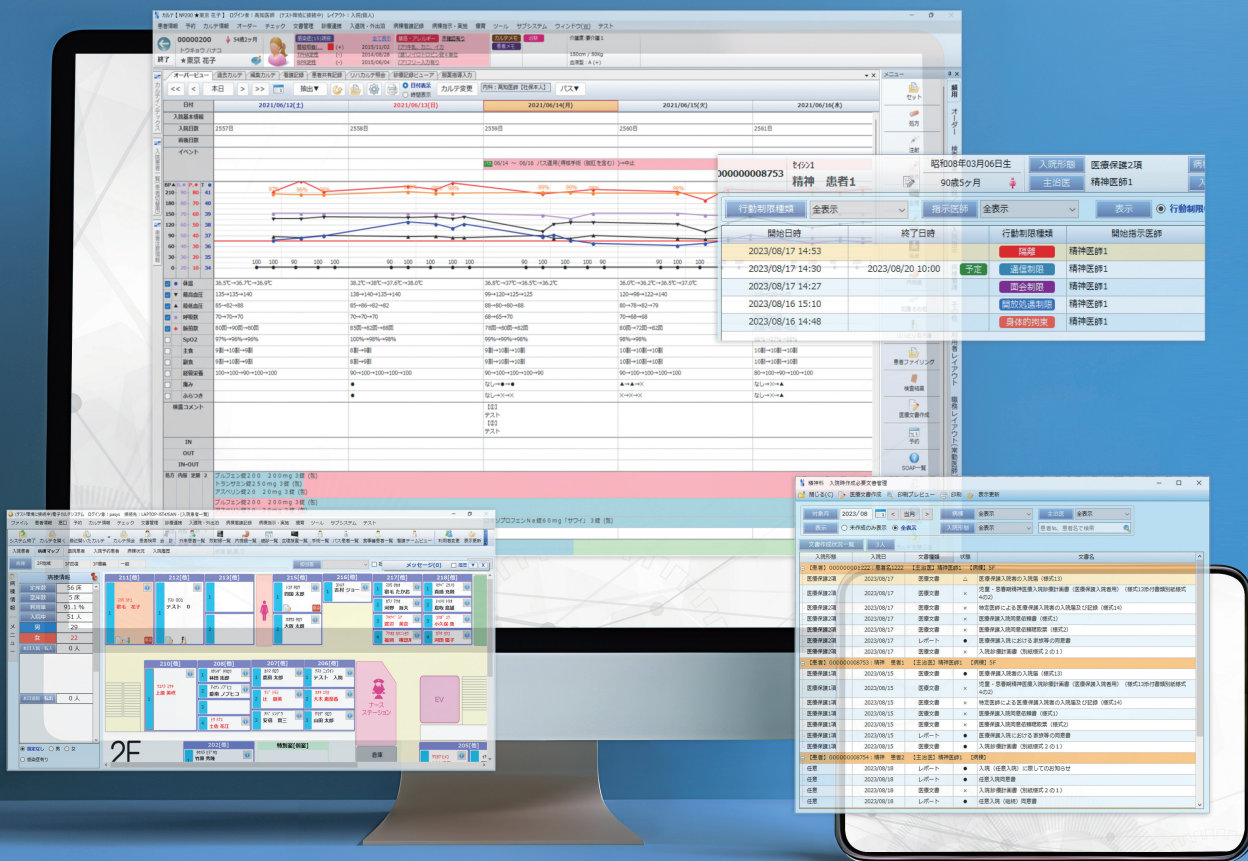

MALL 精神科



20年の歴史を持つ電子カルテメーカーが開発

一般科併設の精神科病院なら MALL精神科

「一般科機能と部門機能」「価格」「保守・サポート」の側面で
評価する必要があります。



精神科電子カルテを取り巻く環境と問題点

一般科の機能と部門の機能が弱い



- 精神科特化の電子カルテは精神科に向けた文書作成機能などは強いです。
- 一方で、オーダーの機能が不十分で業務効率化につながりにくい、部門システムが他社システムで使いにくい、などの声が上がることがあります。
- 一般科と精神科が併設している病院においては、オーダー・部門の機能も強い電子カルテが求められます。

予算に合わない



- 電子カルテの導入/更新は病院にとって大きな投資で、診療報酬がなかなか上がりづらい精神科の領域においては、よりシビアな選定が必要です。
- 初期費用だけでなく、保守費用も含めて、コストパフォーマンスに優れた電子カルテが求められます。

いきなり保守の打ち切りが宣言された

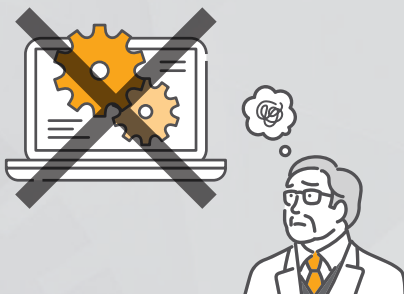

- 1度電子カルテを導入すれば、10年以上、そのメーカーと付き合い続けていくことになります。
- 精神科電子カルテは特殊な市場であり、参入と撤退が多くあります。
- 保守の打ち切りや、全く異なる新製品への乗り換えなどを行わず、機能に関する追加のご要望への対応、機能や運用の提案などをしっかり行なっていく電子カルテが求められます。

以上のようなお悩みを
解決できるのが MALL です！

 **MALL** 精神科

MALL 精神科の特長①

一般科の機能 / 精神科の機能 / 部門機能が一体化しており、データ / 画面 / サポート等々、全てを一元化することができます。

精神科機能

薬剤部門機能

- GAF入力
- 行動制限指示
- 精神科用医療文書作成
- 入院時作成必要文書管理
- 相談記録管理
- 心理検査オーダー等々

MALL 精神科の特長②

一般科の電子カルテとして20年運用してきたノウハウが詰まっているため、精神科でも求められるようなオーダーなどの機能に強みを持ちます。

不均等処方

隔日処方

精神科の機能①

行動制限を指示し、指示内容を一覧化しつつ、それに伴う帳票を作成することができます。

指示内容一覧化

開始日時	終了日時	行動制限種類	開始指示医師
2023/08/17 14:53		隔離	精神医師1
2023/08/17 14:30	2023/08/20 10:00	通信制限	精神医師1
2023/08/17 14:27		面会制限	精神医師1
2023/08/16 15:10		開放処遇制限	精神医師1
2023/08/16 14:48		身体的拘束	精神医師1

帳票作成

- 様式 6 : 開放処遇の制限を行うに当たってのお知らせ
- 様式 10 : 隔離を行うに当たってのお知らせ
- 様式 11 : 身体的拘束を行うに当たってのお知らせ

精神科の機能②

精神科関連の各種文書類を作成し、作成状況を管理することができます。

文書類	状態	文書名
医療文書	△	医療保護入院者の入院届 (様式13)
医療文書	×	児童・思春期精神医療入院診療計画書 (医療保護入院者用) (様式13添付書類別紙様式4の2)
医療文書	×	特定医師による医療保護入院者の入院届及び記録 (様式14)
医療文書	×	医療保護入院同意依頼書 (様式1)
医療文書	×	医療保護入院同意依頼書 (様式2)
レポート	●	医療保護入院における家族等の同意書
医療文書	×	入院診療計画書 (別紙様式2の1)

文書類	状態	文書名
医療文書	●	医療保護入院者の入院届 (様式13)
医療文書	×	児童・思春期精神医療入院診療計画書 (医療保護入院者用) (様式13添付書類別紙様式4の2)
医療文書	×	特定医師による医療保護入院者の入院届及び記録 (様式14)
医療文書	×	医療保護入院同意依頼書 (様式1)
医療文書	×	医療保護入院同意依頼書 (様式2)



MALL

特長

1

高い柔軟性・拡張性・適用性

1-1

医師・看護師・透析技士など利用者ごとの好みに応じたレイアウトが誰でも簡単に設定可能

内科Dr.レイアウト

既往歴や病名などを配置することで、患者様の正確な現状把握を実現



整形外科Dr.レイアウト

処方や注射などの頻用セットを配置することで、迅速なオーダー等の処理を実現



1-2

導入時から運用時に至るまで可能な限り様々なご要望に応え、常に進化

2017年以降の累計要望対応数

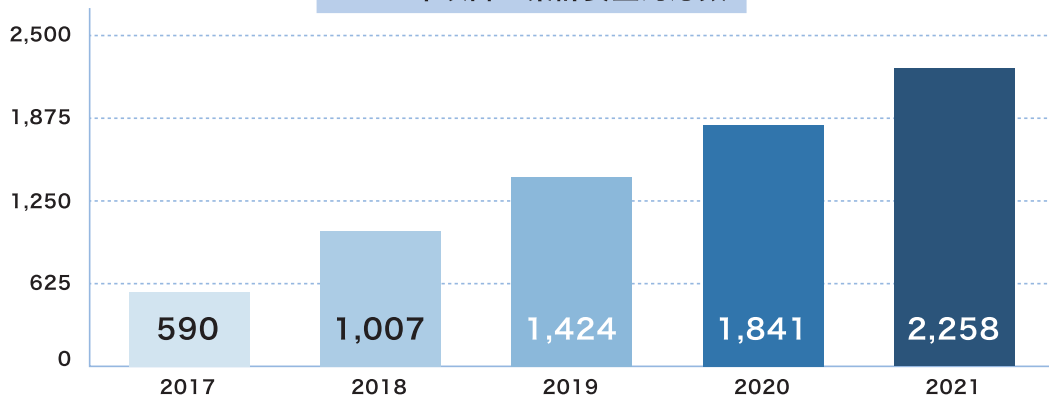

1-3

医師・看護師などユーザーごとに約2,700項目もの設定項目を自由に選択することができる

例

頻用オーダーの初期表示設定を「院内共通」「科別」「個別」から選択することで、職種や個人に応じた業務効率化を図れる



共通：整形外科特化

整形外科が中心の病院のため、「共通」を整形外科に特化



個別：内科特化

整形外科に特化した「共通」ではなく、内科に特化した「個別」のマスタを設定





MALL 特長

2

自社部門システムと他社システム間の高い連動性

多数の部門システムを内包しているので
データ・レイアウトの高い連動性と
高いコストパフォーマンスを発揮します

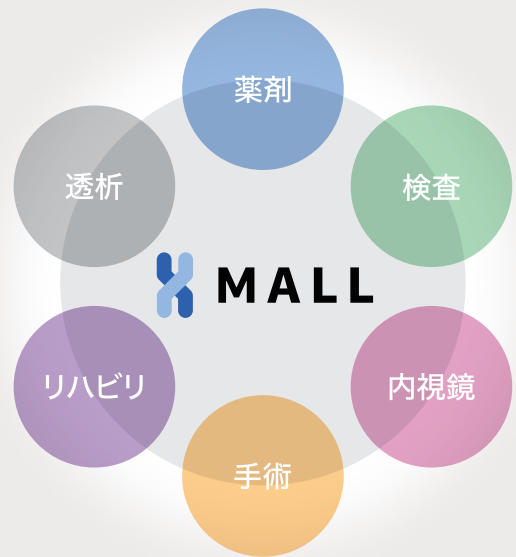

2-1

多数の部門システムが内包されており、費用対効果高く高い連動性と操作性を実現

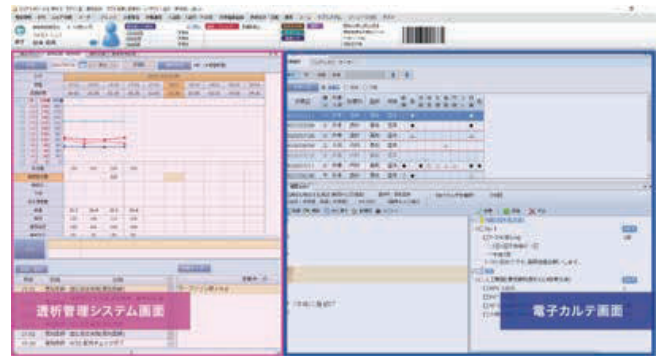
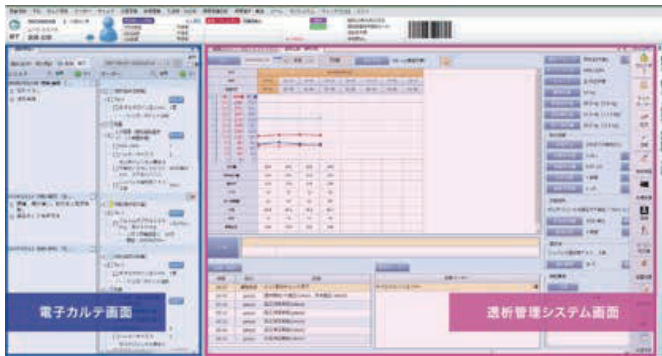

※透析、薬剤、検査、リハビリ、手術、内視鏡などの部門システムを有します

2-2

約150社のシステム・機器と連携可能

機器		システム		アプリ等	
検査機器	シスメックス、堀場製作所、富士フイルムメディカル、キャンメディカルシステムズ、東ソー、アークレイ	医療会計システム	パナソニックヘルスケア (Medicom-MC)、日本医師会 (ORCA)、ナイス (ML-A)	バイタル	テルモ
外注検査	ピー・エム・エル、エスアールエル	画像システム	イメージワン、富士フイルム、コニカミノルタ	薬剤分包機	ユヤマ
その他	バイタル	外注検査	ピー・エム・エル、エスアールエル	診療支援	メディカルイン
	再来受付機	部門システム	リハビリ	勤務表	マルマンコンピュータ
	診察券発行	透析管理	セラPOST、ソフトサービスライフケア	ナースコール	アイホン
	ドッドウェルピー・エム・エス	栄養	日機装、マイシステム、東レ・メディカル	辞書	ジャストシステム
	⋮		トータルソフトウェア	Web問診	メルブ
			⋮	診療予約	ドクターキューブ
					⋮



MALL 特長 ③ 高いコストパフォーマンス

3-1

診療所・200床未満病院でも無理なく導入・運用できる価格でご提供

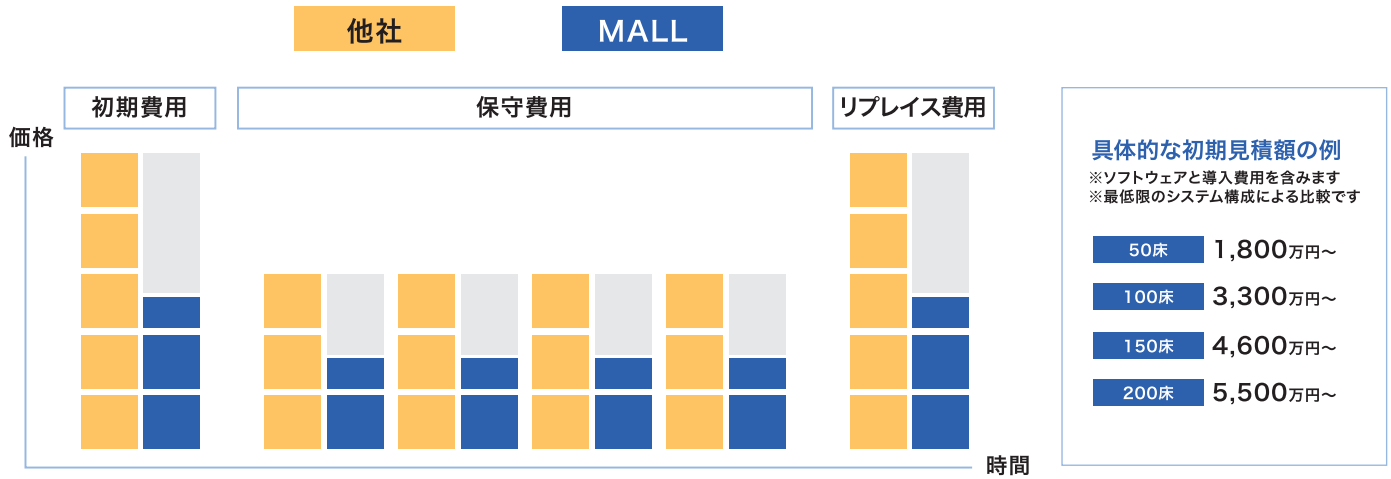

導入実績

200床未満医療施設を中心に全国で約140件の導入実績と利用継続率99%を誇ります。

導入医療施設数

約**200**件

約20年間の運用実績で
高い継続率を
記録しています

利用継続率

99%

約20年間の運用実績で
高い継続率を
記録しています

北海道・東北地方**14**件

中部地方**12**件

関西地方**22**件

関東地方**22**件

中国地方**23**件

九州・沖縄地方**15**件

四国地方**81**件

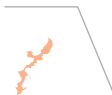

PACIFIC MEDICAL は併走します

電子カルテの導入を決めたとしても、初期マスタ整備やデータ移行など、慣れていなければ困惑するような作業が稼働までに待っています。パシフィックメディカルは、医療機関業務に精通し、トレーニングされたスタッフを全国に配置しているため、手厚いサポートが提供可能です。稼働後も、電話だけでなく、遠隔操作により、安定した稼働をサポートします。

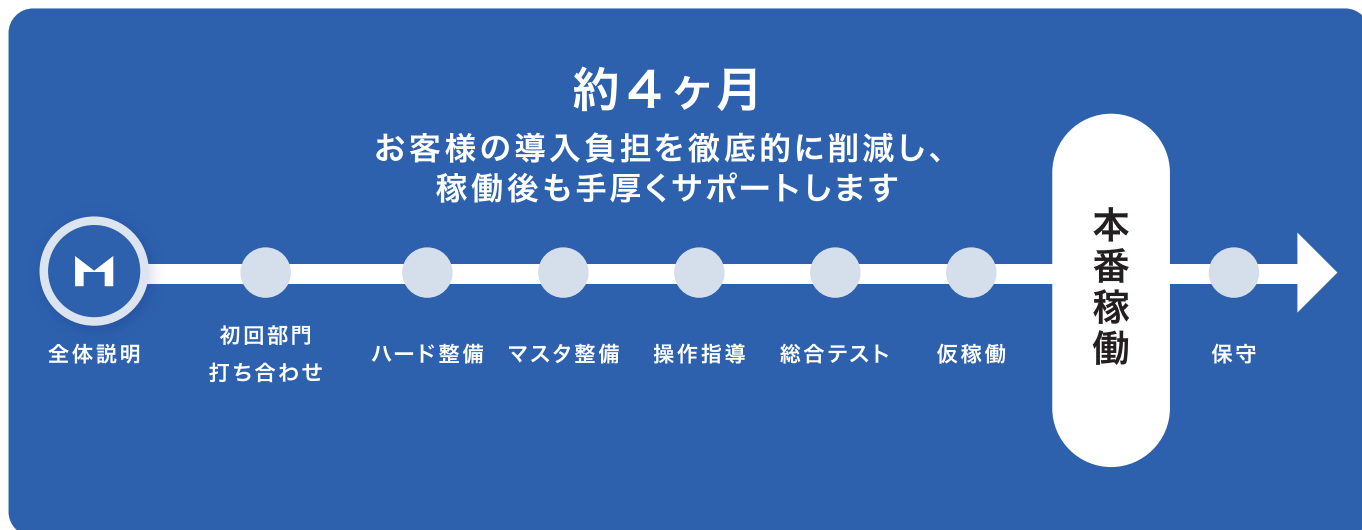

サポート体制



システム委員会

～月1回

- ・ユーザーのシステム委員会メンバーと弊社のユーザー担当メンバーで**定例会にて協議**します。
- ・電話やWebでは問い合わせにくい内容も解決することができます。



コンサルティング

年1回

- ・弊社のユーザー担当メンバーが**一定期間常駐**をして、ご要望の聞き取りや、運用のご提案をいたします。
- ・システム委員会では気づきにくいこと、相談しにくいことなどが解決できます。

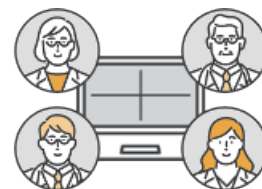

ユーザー会

年2回

- ・テーマに沿った**各医療機関の代表者の方**と弊社メンバーでオンラインにて協議します。
- ・自施設では気づきにくい観点などを吸収しつつ、悩みを解決できます。

開催頻度

概要

協議内容

- ・ユーザーの**機能のご要望全て**
- ・ユーザーの**運用のお悩み全て**

- ・ユーザーの**機能のご要望全て**
- ・ユーザーの**運用の悩み全て**

- ・外来・病棟・透析・精神・重心等、テーマに沿った**ご要望全て**
- ・他施設での**運用のQ&A**

会社概要

株式会社メドレー

医療ヘルスケアの未来をつくる

会社名	メドレー
設立日	2009年6月5日
上場日	2019年12月12日
市場区分	東証プライム(4480)
従業員数	約800名 (2022年6月末・連結)

医療プラットフォーム事業



医師たちがつくるオンライン医療事典



クラウド診療支援システム
(オンライン診療・クラウド電子カルテ・患者アプリ)



かかりつけ薬局支援システム



クラウド歯科業務支援システム
(カルテ・レセコン)

人材プラットフォーム事業



日本最大級の医療介護の求人サイト



オンライン動画研修サービス



介護施設の検索サービス

株式会社パシフィックメディカル

医療を支える人が将来にわたって使い続けられるシステムを提供する

会社名	パシフィックメディカル
設立日	1997年4月14日
従業員数	80名
運用実績	20年
取扱製品	電子カルテ「MALL」 EHR「MINET」

医療プラットフォーム事業



病院向け電子カルテ



クラウド型地域包括ケアソリューション

代表取締役社長 小松 広行

- ・パシフィックメディカルの創業者。
- ・創業当初から20年、自ら電子カルテの基本設計や既存顧客フォローを行っている。

MALL事業部長 久間田 凌大

- ・開発計画から、販売/導入/保守等を統括。
- ・医療事務から戦略コンサルタントファームを経て現職に。

メドレー 上級執行役員 島 佑介

- ・パシフィックメディカルの統括担当。
- ・医師免許を保有しており、入社前は消化器内科医として勤務。その後、戦略コンサルタントを経て現職に。

メドレー 執行役員 豊田 剛一郎

- ・地域医療連携の推進と、官公庁等との渉外を担当。
- ・医師免許を保有しており、入社前は脳外科医として勤務。その後、戦略コンサルタントを経て現職に。

システム開発部部長 道下 友広

- ・約14年間、医療システムの開発に従事。
- ・電子カルテからEHRまで幅広く対応経験を持つ。
- ・透析機能関連の開発にも長く携わっている。

事業所

【本社】
〒788-0003 高知県宿毛市幸町5番12号

【高知営業所】
〒780-0834 高知県高知市堺町2番26号 高知中央ビジネススクエア4F

【南国営業所】
〒783-0060 高知県南国市堂が丘1-1-1 南国オフィスパークセンター

【東京営業所】
〒106-6113 東京都港区六本木6-10-1 六本木ヒルズ森タワー 13F

【大阪営業所】
〒530-0001 大阪府大阪市北区 梅田3丁目3-10 9F

【福岡営業所】
〒812-0013 福岡県福岡市博多区博多駅東2-17-5 ARKビル201-A



医療を支える人が将来にわたって
使い続けられるシステムを提供する

■ 代理店

■ 運営会社

株式会社パシフィックメディカル
〒788-0003
高知県宿毛市幸町 5番12号
TEL: 0880-63-0730
FAX: 0880-63-0731

■ MALLに関するお問い合わせ

株式会社パシフィックメディカル マーケティング・インサイドセールスG

 **050-1741-3043**

受付時間：9:00～18:00（土日祝・年末年始休）

Fax : 03-6685-2713 Mail : marketing@pcmed.jp



<https://pcmed.jp>