

# MALL

高い柔軟性と拡張性により  
優れた費用対効果を発揮する  
電子カルテ

# 電子カルテについて こんな課題お持ちで ありませんか？

✕ 電子カルテの導入コストや、運用コストを抑えたい

✕ 医療現場のオペレーションにあう仕様で導入したい

✕ 部門システムや他機器とスムーズに連携させたい

✕ 院内にシステム管理者を置く体制が構築できておらず、障害発生時の対応が大変

モ ー ル

# その悩み MALL が解決します



## 高いコストパフォーマンス

「外来」「入院」「部門」と医療機関にとって必要不可欠な機能だけでなく、あったらいいなと思える細かな機能も備えています。それでいながら、有床診療所や200床未満の病院に適した価格でご提案可能です。



## 高い柔軟性・拡張性・適用性

医師、看護師など利用者ごとの好みに応じたレイアウトが誰でも簡単に設定可能です。医療機関の意見をもとにした年2回のバージョンアップで成長し続けており、その中から機能を自由に取り捨選択いただくことで、最適な仕様での導入を実現しています。



## 自社部門システムと 他社システム間の高い連動性

部門システムが電子カルテと一体となり、UIの統一性とデータの高い連動性を実現しています。また、約150社のシステムとつながることができ、既存のオペレーションに適応できます。

外来、健診、往診といった分類を行い受付し、医療機関ごとにカスタマイズした受付票が印刷されます。受付した患者様は診察待ち、予約待ち、結果待ちといったステータスで分類されて表示されるため、状況を瞬時に判断し、業務を効率化することができます。

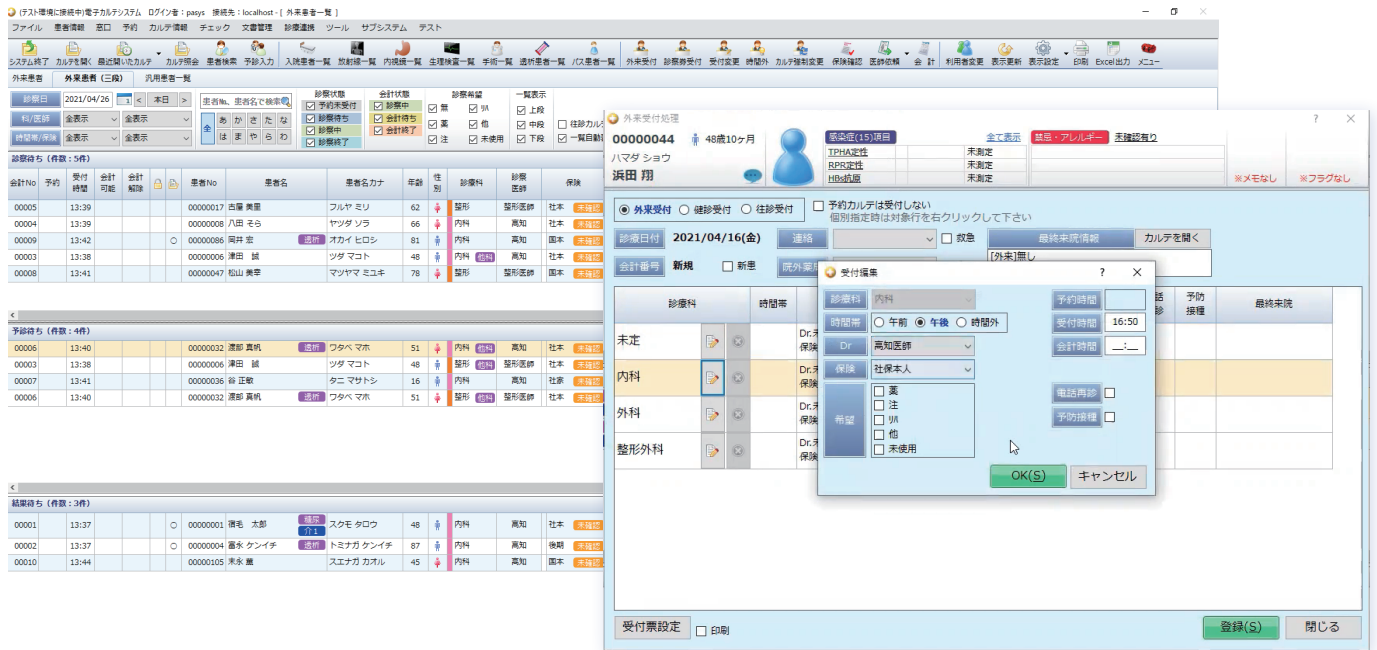

問診票をテンプレートとして登録することができます。また、問診時に必要な判断ができるように、患者一覧には患者属性が表示されるため、医療の質向上に貢献することができます。

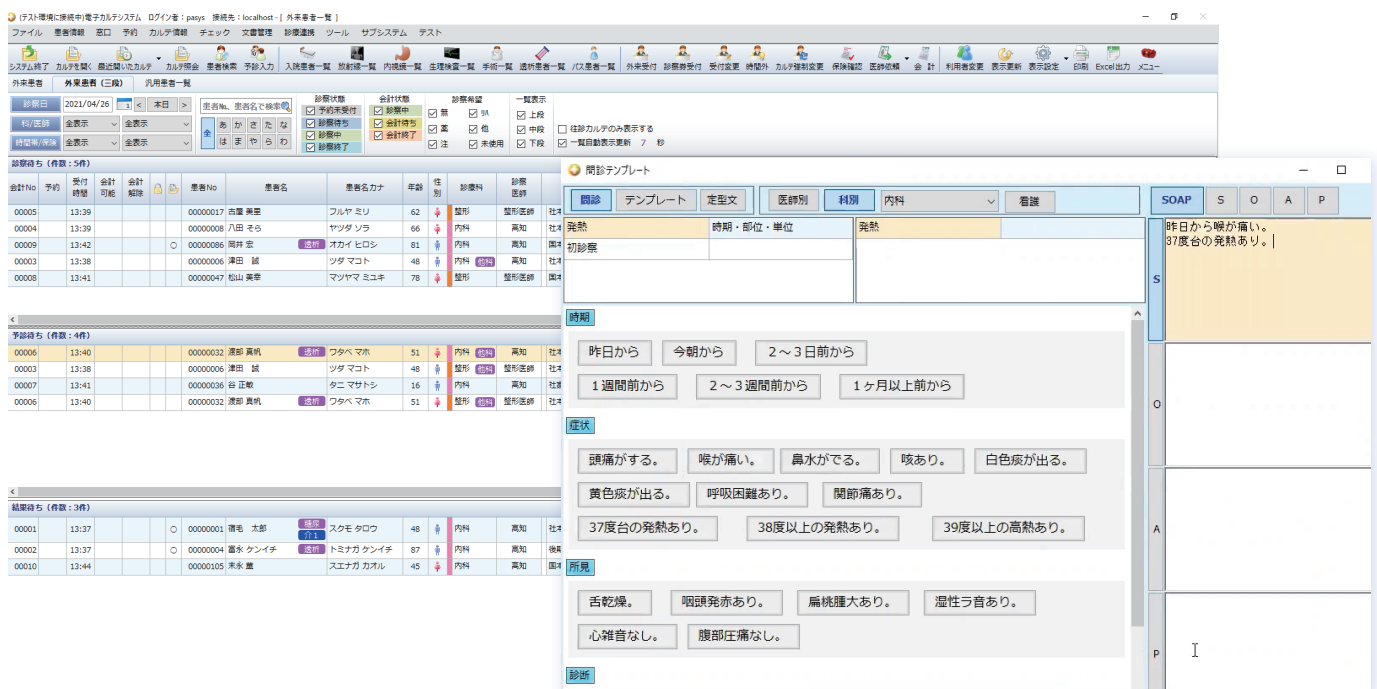





処置の対象者と項目の一覧から採血を実施する際、スピッツ画像を確認のうえ、検体ラベルの発行及び実施が可能のため、医療ミスリスクを下げるすることができます。その他、ラベル発行、点滴実施、使用物品登録、処置などの実施が可能です。

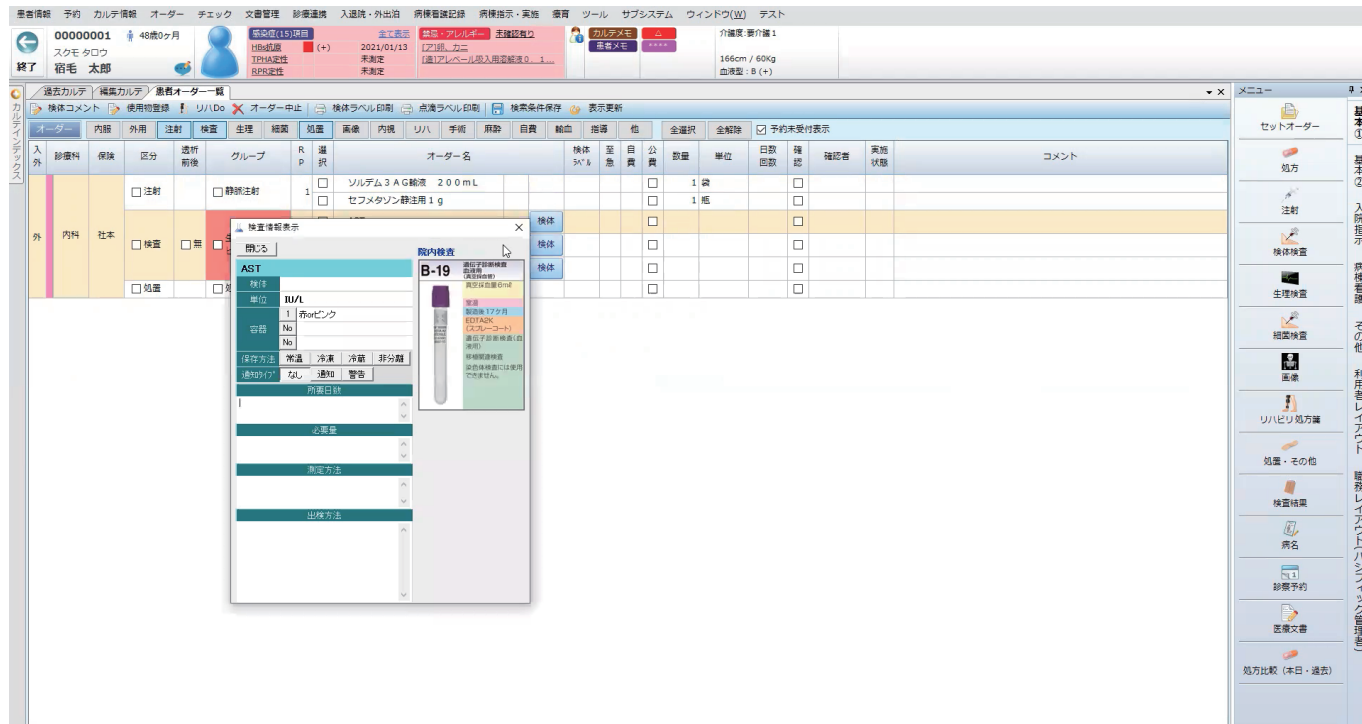

患者基本情報、病名、診療行為、移動情報といった内容を医事会計システムとシームレスに連携が可能です。

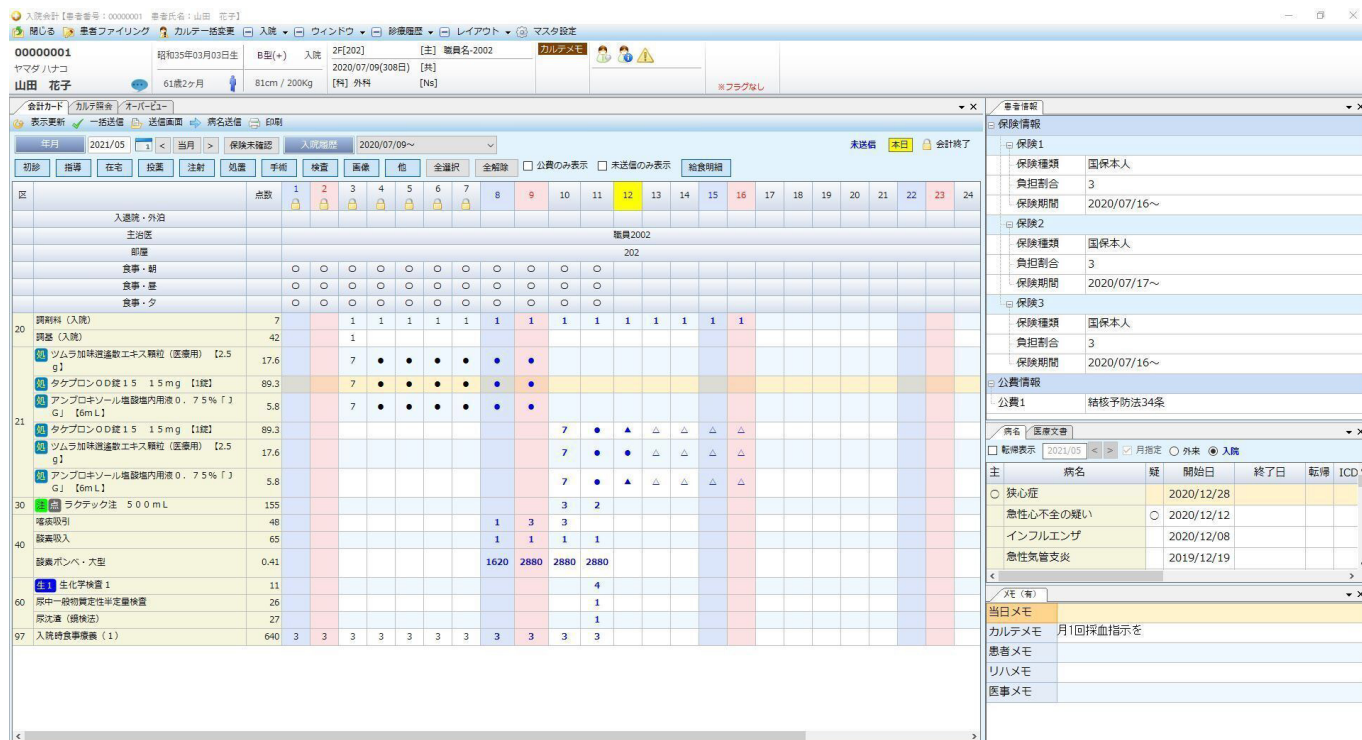

入院

入退院処理

院内のレイアウトに合わせた病棟マップで、入退院処理やベッド移動管理の業務効率を高めることができます。



入院

指示・指示拾

医師から入院患者へ投薬、食事などの指示を行うことができます。新しい指示が来た場合、アラートで指示を確認することができるため、ミスリスクを下げるすることができます。

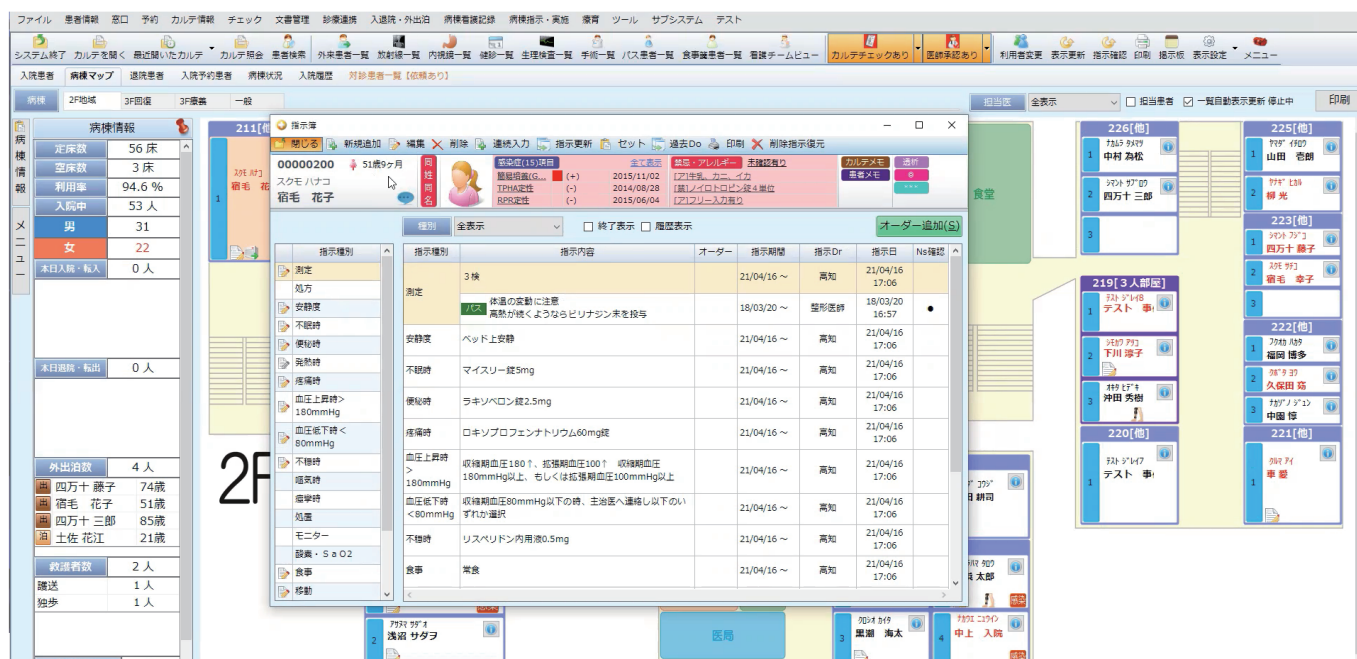



看護計画に基づき、看護記録や検温表に記載することができます。また、オーダーに応じて看護必要度のアラートが出るため、医療の質向上に貢献することができます。

看護計画

作業日付	#	観測点	目標	終了日付	更新値
2021/01/25	#4	痰の排出平易による痰の貯留により無菌性肺炎を起こす恐れがある	排痰が十分に行え、変な呼吸ができる		通知
2017/11/16	#3	全肺野の肺の一次呼吸が不安定である	肺野から発熱し、悪寒も日中内で経過できる		看護済
2015/07/06	#2	採痰による、感染の危険性がた	痰貯留および採痰後の感染により感染の防止が図れる		看護済
2014/09/17	#1	肺の虚脱による呼吸困難を起こす恐れがある	十分な換気が維持できる		看護済

処方・注射切れなどをチェックしつつ医師から指示された処置を実施できるため、医療ミスリスクを下げることができます。また、注射を実施する際は、iOSアプリ「Smile Pod」と連動した三点チェックも実施可能なため、業務効率化も同時に実現しています。

Smile Pod

職員名 9-1  
医療法人 パンソック会

1/2回目  
11 栢原花子様 平成26年6月13日(金)  
性別 女  
生 2011/06/22  
年齢 9歳  
身長 127.0cm 体重 23.0kg  
体温 37.5℃ 脈拍 95bpm 血圧 105/61mmHg  
用法: 経口

部門 透析

透析管理システムが電子カルテと一体となっているため、スムーズなデータ連携や相互参照による業務効率化が可能です。

The screenshot displays a comprehensive medical interface. On the left, a sidebar lists patient history and treatment orders. The main area features a central graph showing vital signs (blood pressure, heart rate) over time. Below the graph is a table of recorded data. On the right, a panel provides detailed treatment parameters such as dialysis group, dialyzer type, and fluid balance. A pink callout box highlights the '透析管理システム画面' (Dialysis Management System Screen).

部門 その他

その他、各コメディカルの機能を持っています。(臨床検査、リハビリ管理、内視鏡、健診、栄養、薬剤など)

This screenshot shows the general medical record system. It includes a top navigation bar with various menu options. The main interface is divided into several sections: patient basic information (name, age, sex), a list of medical orders with 'add' and 'delete' buttons, a section for lab results (clinical chemistry, hematology), and a section for treatment plans (medication, surgery, etc.). The interface is designed for efficient data entry and review.



# MALL が持つ主要機能一覧

MALLは医療機関の意見をもとにした年2回のバージョンアップで成長し続けています。以下の主要機能を自由に取捨選択いただくことで、最適な仕様での導入を実現しています。

外来	患者基本情報	患者プロフィール 経過要約 メモ
	受付・予約	診察予約 予約オーダー 予防接種予約 設備予約 外来受付 受付変更 時間外受付 保険確認 医師依頼 会計 患者統合 外来患者数集計
	カルテ情報	バイタル入力 バイタル履歴 検査結果照会 病名入力 基本処方登録 投薬カレンダー 指導内容入力 予診入力 カルテ照会 フォローアップサマリー 現病歴 発育曲線 検診 外来看護記録 放射線記録 リハビリ記録栄養指導履歴 服薬指導履歴 透析記録 透析結果比較グラフ 処方比較(本日/過去)
	オーダー	セットオーダー 基本処方オーダー 処方オーダー 注射オーダー 検体検査オーダー 生理検査オーダー 細菌検査オーダー 画像オーダー 内視鏡オーダー 処置/その他オーダー リハビリ処方箋 リハビリオーダー 輸血オーダー 検体ラベル 点滴ラベル 食事箋 栄養指導 服薬指導 プロトコル 手術申込書
	検査結果・所見	検査結果 検査結果(入院患者) 検査結果入力 医用画像 検査所見 検査所見一覧
	カルテチェック	医師依頼確認一覧 チェック対象患者一覧 カルテバック一覧 作成依頼文書一覧 SOAP承認 オーダー承認 SOAP検索 検査結果確認 未実施処置一覧
	文書管理	医療文書作成 医療文書検索 カルテ印刷 オーダーラベル印刷 取込画像一覧 Excel汎用共通帳票作成
	診察連携	対診管理 コミュニケーションツール カンファレンス
	入力補助	問診テンプレート SOAPセット
	処方箋印刷	院内処方箋印刷 院外処方箋印刷 注射箋印刷 麻薬処方箋 麻薬施用表
	一覧	外来患者一覧 汎用患者一覧

入院	病棟記録	フェイスシート 看護計画 看護診断 看護診療計画 日誌 看護記録 スタッフカンファ カンファレンス情報 提供書 申し送り
	指示・実施	検温入力 指示確認 ワークシート 指示簿 処置実施 処方/注射実施 服薬指導 栄養指導 対診管理 手術
	サマリー	転棟サマリー 転院/退院サマリー
	評価/リスク	AD評価 看護必要度 サーベイランス 転倒転落 褥瘡 身体拘束
	一覧	入院患者一覧 病棟マップ 退院患者一覧 入院予約患者一覧 看護チームビュー 未実施注射一覧 注射/処方切れ一覧 対診患者一覧 常備薬一覧
	入退院・外出泊	入院/転入 退院/転出 ベッド移動 入院履歴 入退院簿 外出/外泊 栄養連絡票
	診療連携	栄養ケアマネジメント 服薬指導履歴 栄養指導履歴 鑑別依頼 鑑別照会
	入力補助	入院患者SOAP一括入力 入力オーダー一括入力
	オーダー	入退院薬オーダー 輸血オーダー 食事オーダー

部門	透析管理システム 臨床検査システム リハビリ管理システム 輸血管理システム 健診システム 栄養システム 薬剤システム
----	--

オプション	手術大腸管理 クリニカルパス 注射3点チェック 往診 病棟看護アプリ 再来受付機連携 診察待ち表示連携 会計表示連携 薬剤分包機連携 外注検査連携 バイタルサイン測定機器連携 診察券発行機連携 検査機器連携 他社部門システム連携
-------	--

## PACIFIC MEDICAL は併走します

電子カルテの導入を決めたとしても、初期マスタ整備やデータ移行など、慣れていなければ困惑するような作業が稼働までに待っています。パシフィックメディカルは、医療機関業務に精通し、トレーニングされたスタッフを全国に配置しているため、手厚いサポートが提供可能です。稼働後も、電話だけでなく、遠隔操作により、安定した稼働をサポートします。

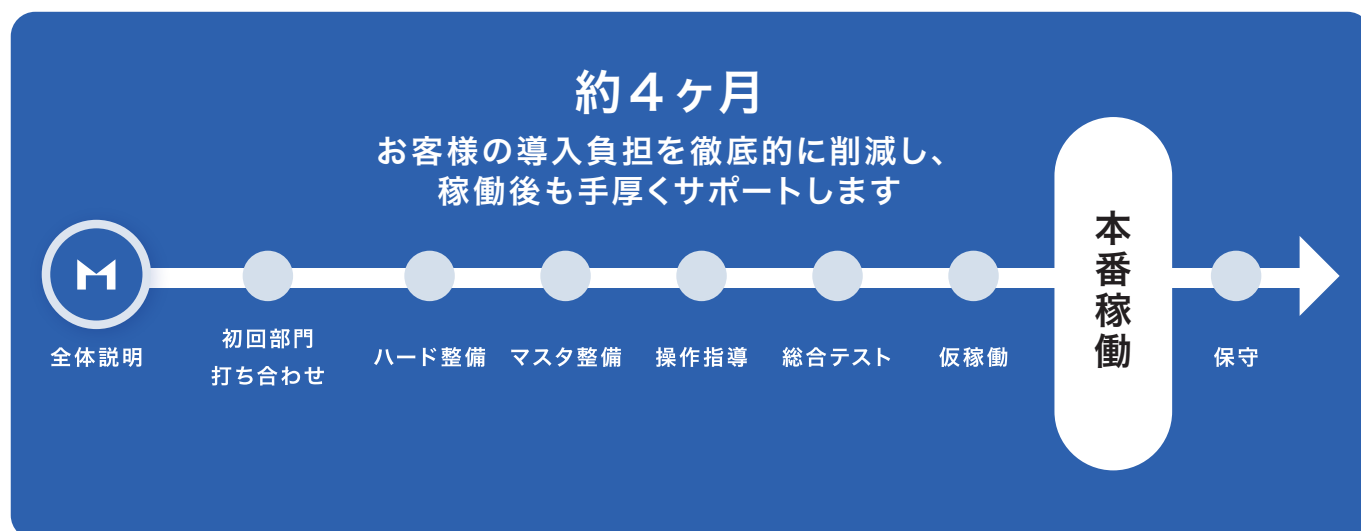

## サポート体制

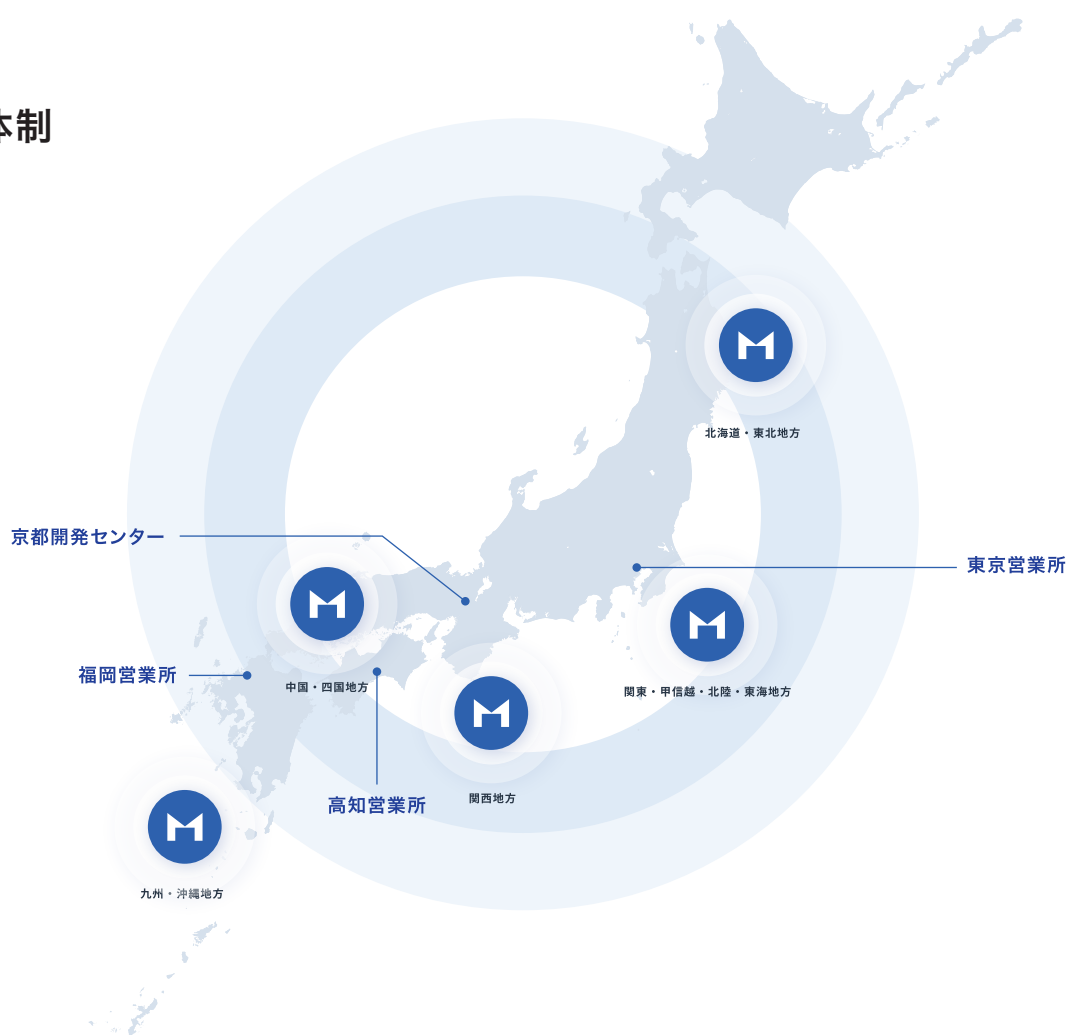



医療を支える人が将来にわたって  
使い続けられるシステムを提供する

■代理店

■運営会社

株式会社パシフィックメディカル

〒788-0003

高知県宿毛市幸町5番12号

TEL: 0880-63-0730

FAX: 0880-63-0731

MALLに関する  
お問い合わせ

株式会社パシフィックメディカル マーケティング・インサイドセールスG



**050-1741-3043**

受付時間：10:00～19:00（土日祝・年末年始休）

fax: 03-6685-2713 mail: [marketing@pcmed.jp](mailto:marketing@pcmed.jp)



<https://pcmed.jp>